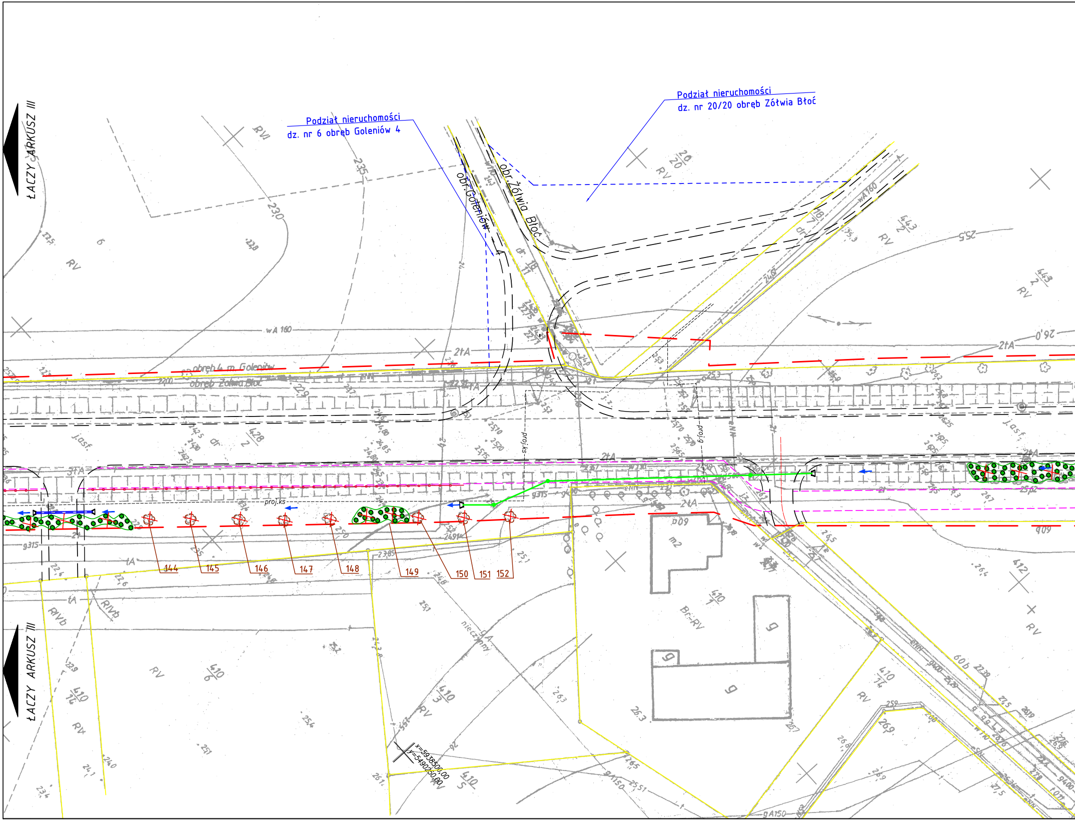
ŁACZY Z ARKUSZ III
Podział nieruchomości
dz. nr 6 obręb Goleniów 4
Podział nieruchomości
dz. nr 20/20 obręb Żółwia Błoć
obr. Goleniów
obr. Żółwia Błoć
obręb 4 m. Goleniów
obręb Żółwia Błoć
proj.ks
proj.g
144
145
146
147
148
149
150
151
152
x=5938500,00
y=5490250,00
ŁACZY Z ARKUSZ III

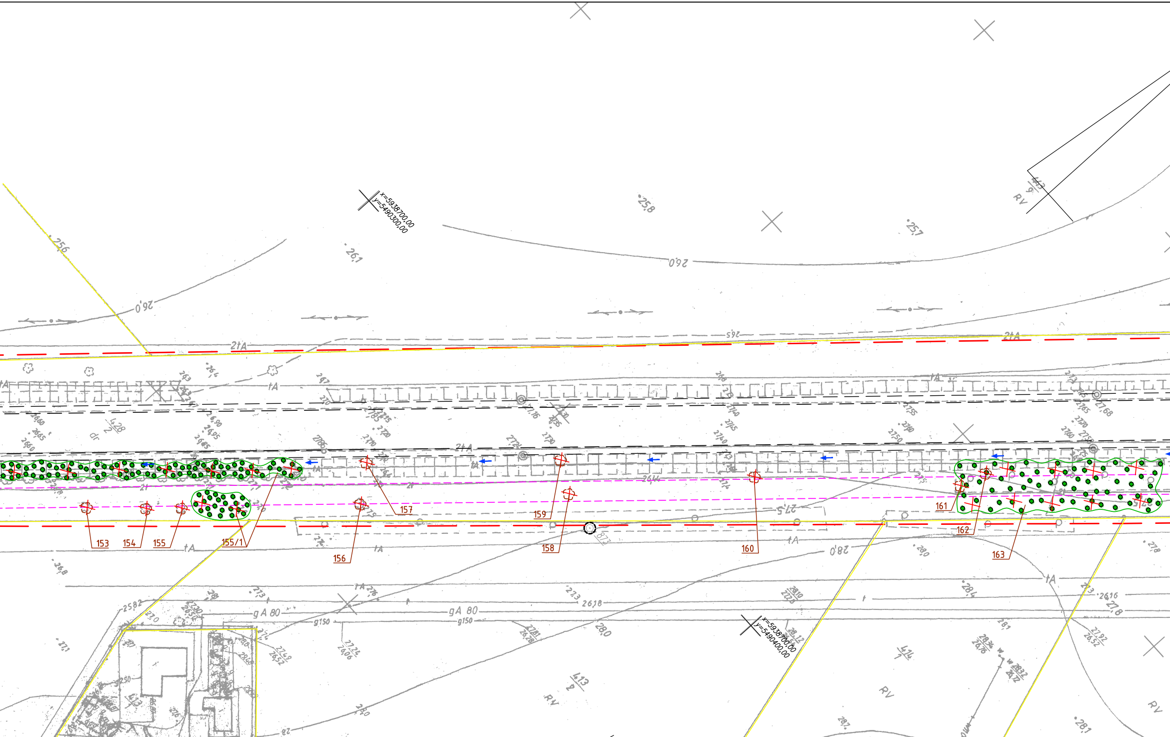
x=5938700,00
y=5490300,00
x=5938700,00
y=5490400,00
25,6
26,1
25,8
25,7
26,0
26,0
2tA
tA
153
154
155
155/1
156
157
158
159
160
161
162
163
gA 80
g150
RV
28,0
28,1
28,5

MAPA DO CELÓW PROJEKTOWYCH

OBIEKT: GOLENIÓW 4, 5 - ŻÓŁWIA BŁOĆ - Odc. 3(4)
ul. Nowogardzka - dz. 16 - 1, 6/2 - 428/2,
Obręb Goleniów - 4 [0004], Goleniów - 5 [0005], Żółwia Błoć [0007]
Miasto Goleniów [320402_4] - Gmina Goleniów [320402_5]
Powiat goleniowski
Wojew. zachodniopomorskie

Zakład Usług Geodezyjnych
"G E O M A P A"
Stanisław Dutka
ul. Marii Konopnickiej 10 B

Informacje dodatkowe:

1. Zakres pomiaru - ~~pełna treść wtórnika~~ / oznaczony 🟥
2. Redakcja znaków zgodna z instrukcją techniczną K-1 (1979)/K1 Podstawowa mapa Kraju z 1998 r.
3. Mapa nadaje się do celów projektowych w zakresie pomiaru.
4. Stopień kartometryczności wtórnika jest zgodny z przepisami instrukcji technicznej

Rejestracja:

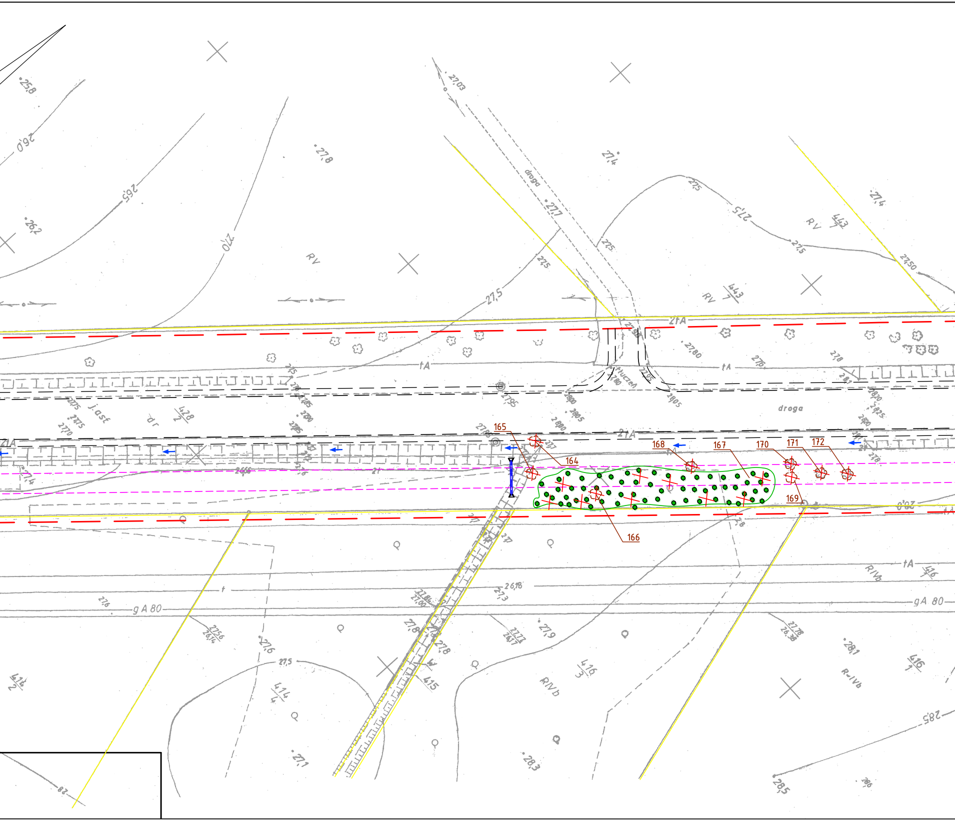

25,8
26,0
26,5
26,2
27,0
27,8
27,03
droga
27,7
27,4
27,5
27,5
RV
RV
RV
443/7
443/7
27,50
2tA
2tA
2tA
tA
tA
27,80
tłuczeń
j.asf
dr
428/2
27,95
droga
165
164
168
167
170
171
172
169
166
gA 80
gA 80
tA
RIVb
416/1
416/3
415
414/4
418/2
27,9
27,6
28,1
28,3
28,5
27,1
R-IVb
RIVb

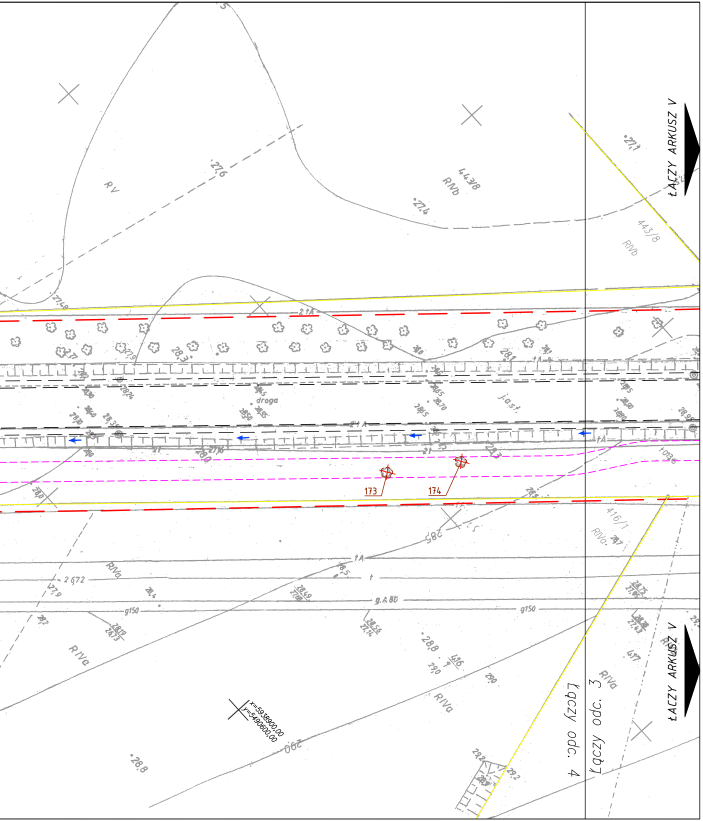
ŁĄCZY ARKUSZ V
ŁĄCZY ARKUSZ V
Łączy odc. 4
Łączy odc. 3
RV
RIVb
443/8
RIVb
443/8
RIVa
416/1
RIVa
RIVa
RIVa
RIVa
droga
173
174
g150
g150
g.A 80
x=5938900,00
y=5490600,00

PLAN SYTUACYJNY

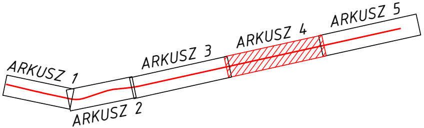
ARKUSZ 1
ARKUSZ 2
ARKUSZ 3
ARKUSZ 4
ARKUSZ 5

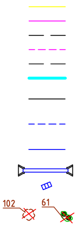

GRANICE DZIAŁEK
OBRZEŻE BETONOWE 8X30
KRAWĘDŹ JEZDNI
KRAWĘDŹ ŚCIEŻKI ROWEROWEJ, CHODNIKA
KRAWĘDŹ POBOCZA
ŚCIEK PRZYKRAWĘŻNIKOWY
KRAWĘŻNIK BETONOWY 15X30
WYSTAJĄCY +10 cm
KRAWĘŻNIK BETONOWY 20X22
WYSTAJĄCY +2 cm
OPORNIK BETONOWY 20X22
OBNIŻONY -1 cm
PROJEKTOWANY PRZEPUST
PROJEKTOWANY WPUST
DRZEWA I KRZEWY DO WYCINKI

Biuro Usług Inżynieryjnych Mariusz Jażdżewski, ul. Poniatowskiego 9/7, 72-200 Nowogard

Temat:	„Przebudowa drogi powiatowej nr 4133Z Łoźnica – Goleniów w km od 14+461 do 17+380 wraz z budową ciągu pieszo – rowerowego”			
Tytuł rysunku:	Plan sytuacyjny		Skala 1:500	Rys. nr 1.4
Opracował:	mgr inż. Mariusz Jażdżewski	Upr ZAP/0193/POOD/09		Wrzesień 2015 r.